ΔΩΔΩΝΗ

ΕΙΚΟΝΟΓΡΑΦΗΜΕΝΟΝ ΗΠΕΙΡΩΤΙΚΟΝ ΗΜΕΡΟΛΟΓΙΟΝ

ΕΤΟΣ ΠΡΩΤΟΝ

1896

ΥΠΟ

ΓΕΩΡΓΙΟΥ Κ. ΓΑΓΑΡΗ

ΕΝ ΑΘΗΝΑΙΣ
ΕΚ ΤΟΥ ΤΥΠΟΓΡΑΦΕΙΟΥ ΤΗΣ «ΚΟΡΙΝΗΣ»

ΧΡΗΣΤΑΚΗΣ (ΕΦΕΝΔΗΣ) ΖΩΓΡΑΦΟΣ

Η ΛΙΜΝΗ ΚΑΙ Η ΑΚΡΟΠΟΛΙΣ ΙΩΑΝΝΙΝΩΝ

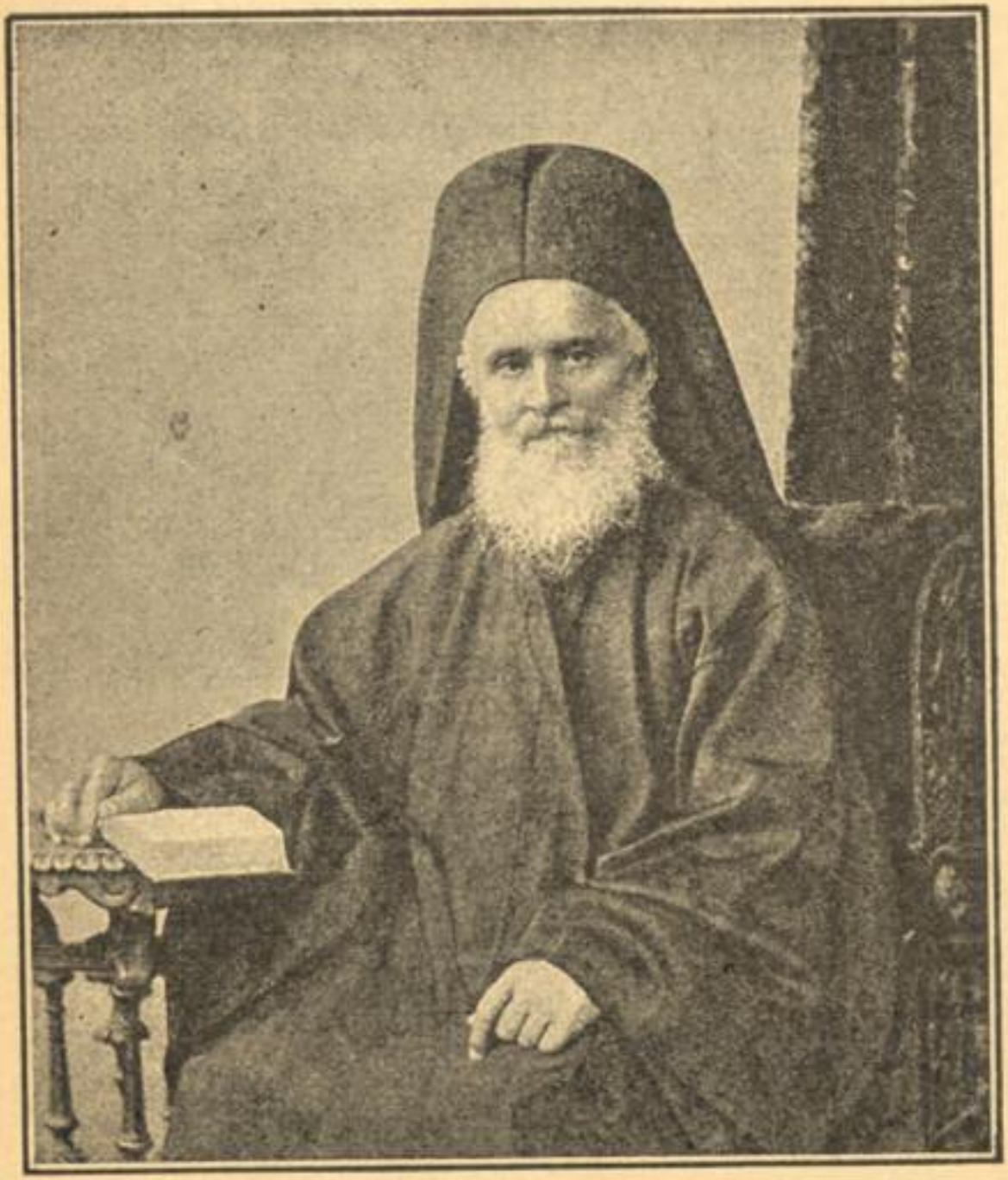

Α. Θ. Π. ΟΙΚΟΥΜΕΝΙΚΟΣ ΠΑΤΡΙΑΡΧΗΣ

ΑΝΘΙΜΟΣ Ζ΄

Ο ΜΗΤΡΟΠΟΛΙΤΗΣ ΙΩΑΝΝΙΝΩΝ

ΓΡΗΓΟΡΙΟΣ Ι. ΚΑΛΛΙΔΗΣ

Η ΕΝ ΙΩΑΝΝΙΝΟΙΣ ΖΩΣΙΜΑΙΑ ΣΧΟΛΗ

Ο ΓΕΝΙΚΟΣ ΔΙΟΙΚΗΤΗΣ ΤΗΣ ΗΠΕΙΡΟΥ

ΑΧΜΕΤ ΧΙΒΖΗ ΠΑΣΑΣ

ΤΥΠΟΣ ΓΥΝΑΙΚΟΣ ΤΗΣ ΕΠΑΡΧΙΑΣ ΠΩΓΩΝΙΑΝΗΣ

ΚΩΣΤΑΣ ΚΡΥΣΤΑΛΛΗΣ

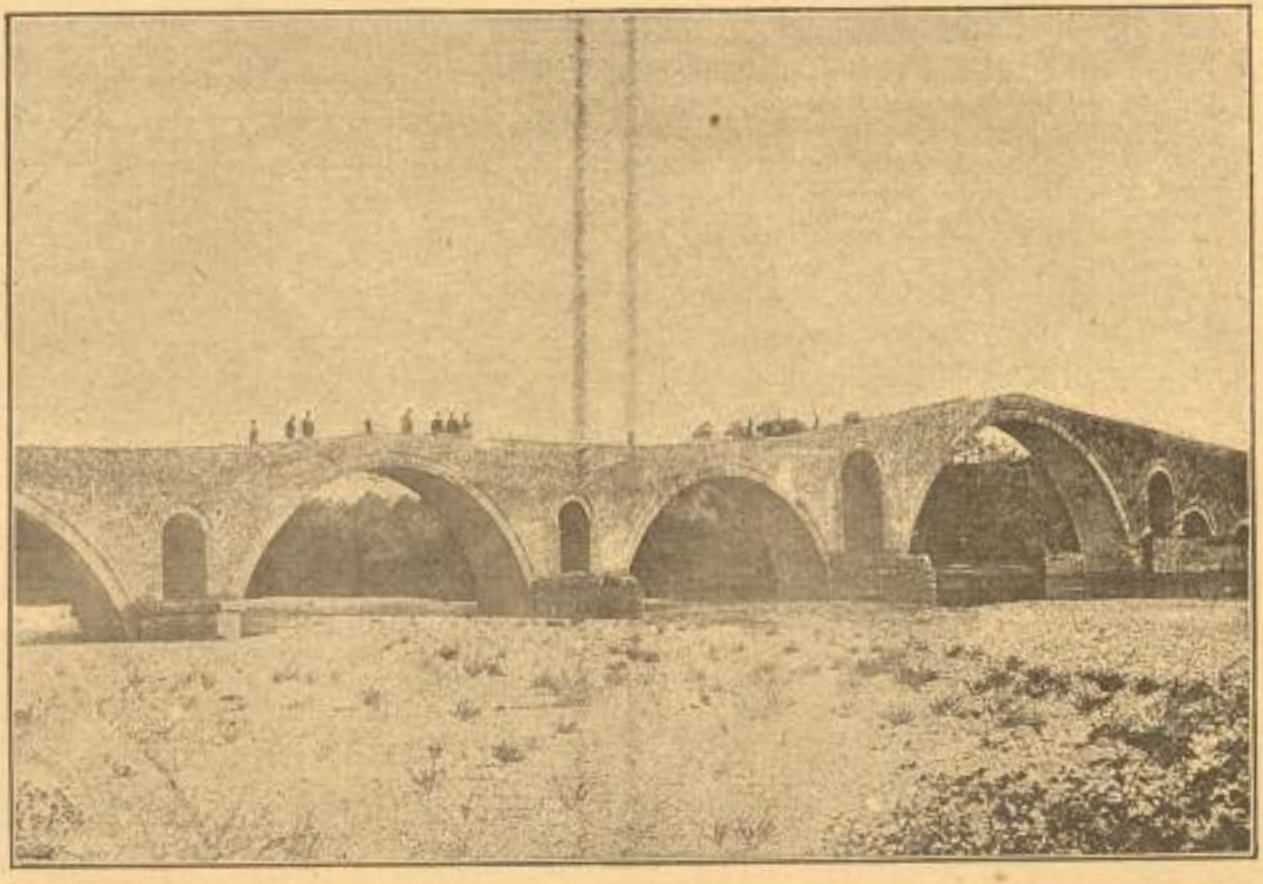

Η ΓΕΦΥΡΑ ΤΗΣ ΑΡΤΗΣ

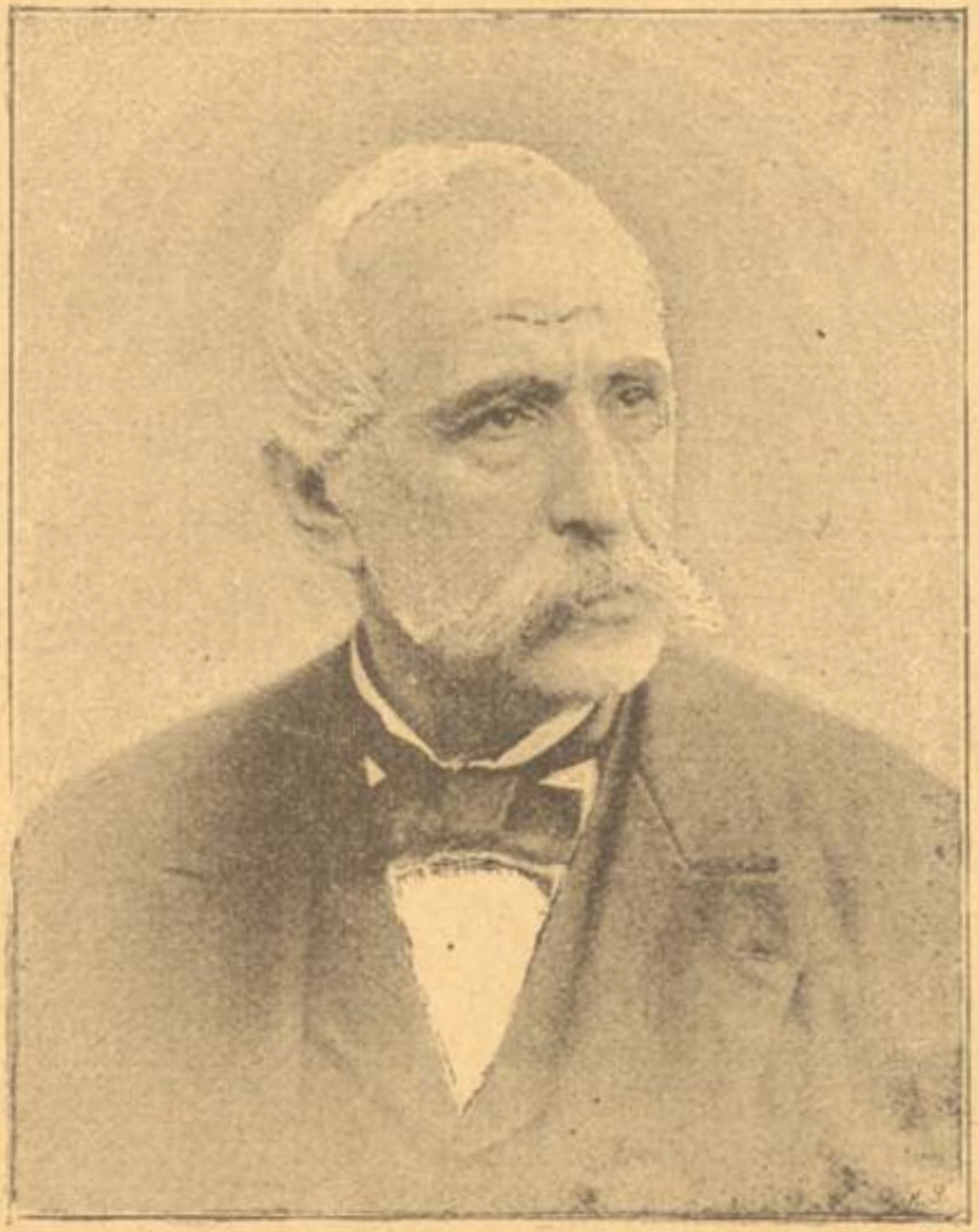

ΓΕΩΡΓΙΟΣ ΑΒΕΡΩΦ

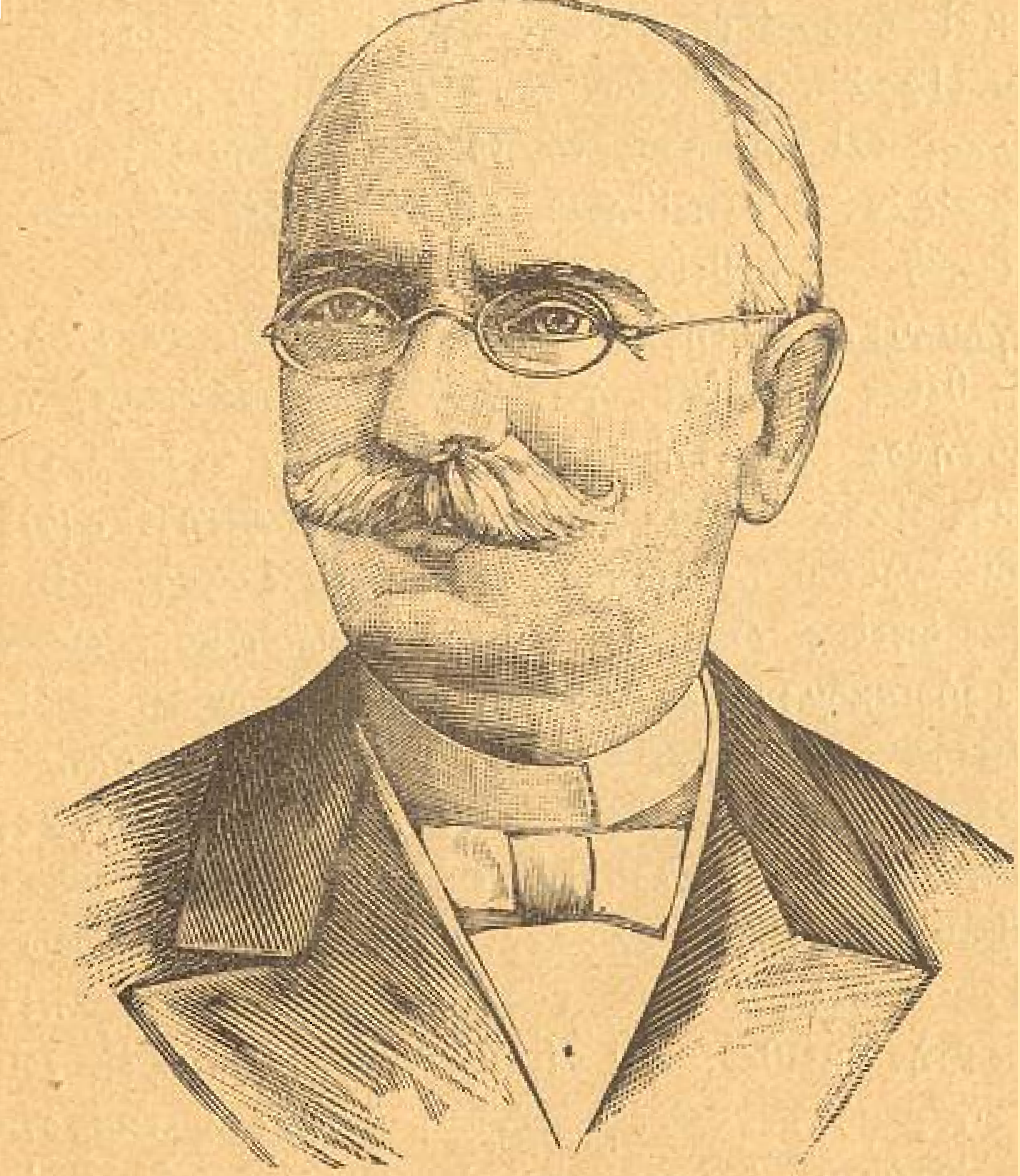

ΙΩΑΝΝΗΣ ΜΠΑΓΚΑΣ

ΜΙΛΩΝ ΣΑΚΕΛΛΑΡΙΔΗΣ

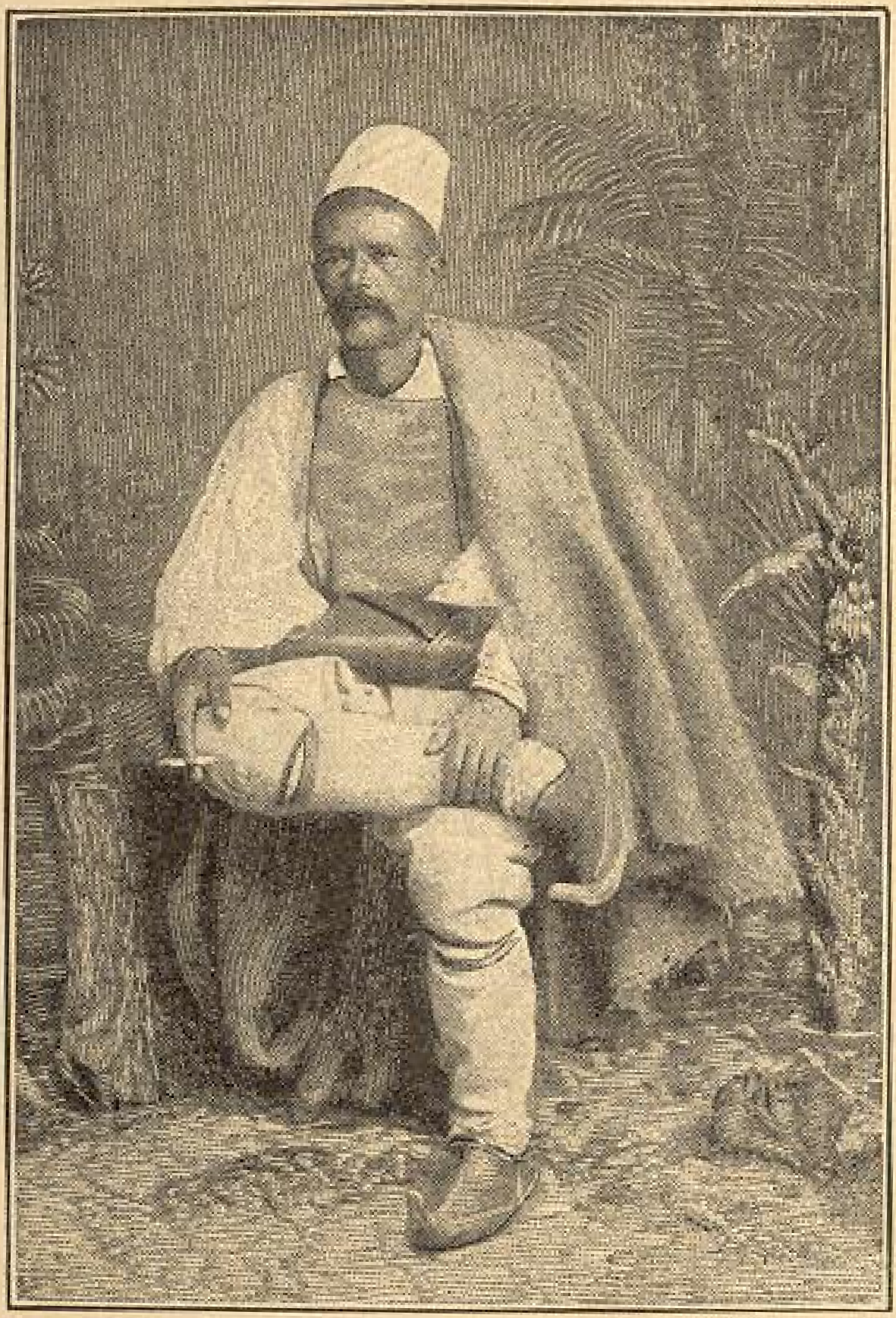

ΤΥΠΟΣ ΛΙΑΠΗ

Δημώδεις Μπειρωτικοί Χοροί

Τονισθέντες

Ὑπὸ

Ἰωάννου Ἀγ. Χαρισιάδου

Ῥοιτητοῦ τῆς Ἰατρικῆς

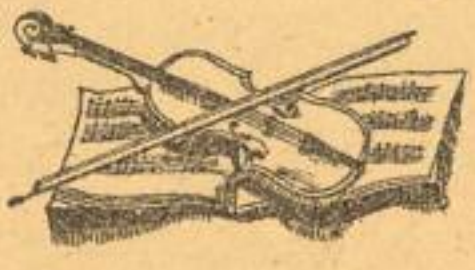

1896

Λιθογρ. Μ. Ἐργίνου. Ἀθῆναι ὁδὸς Σταδίου 26.

Συρτός.

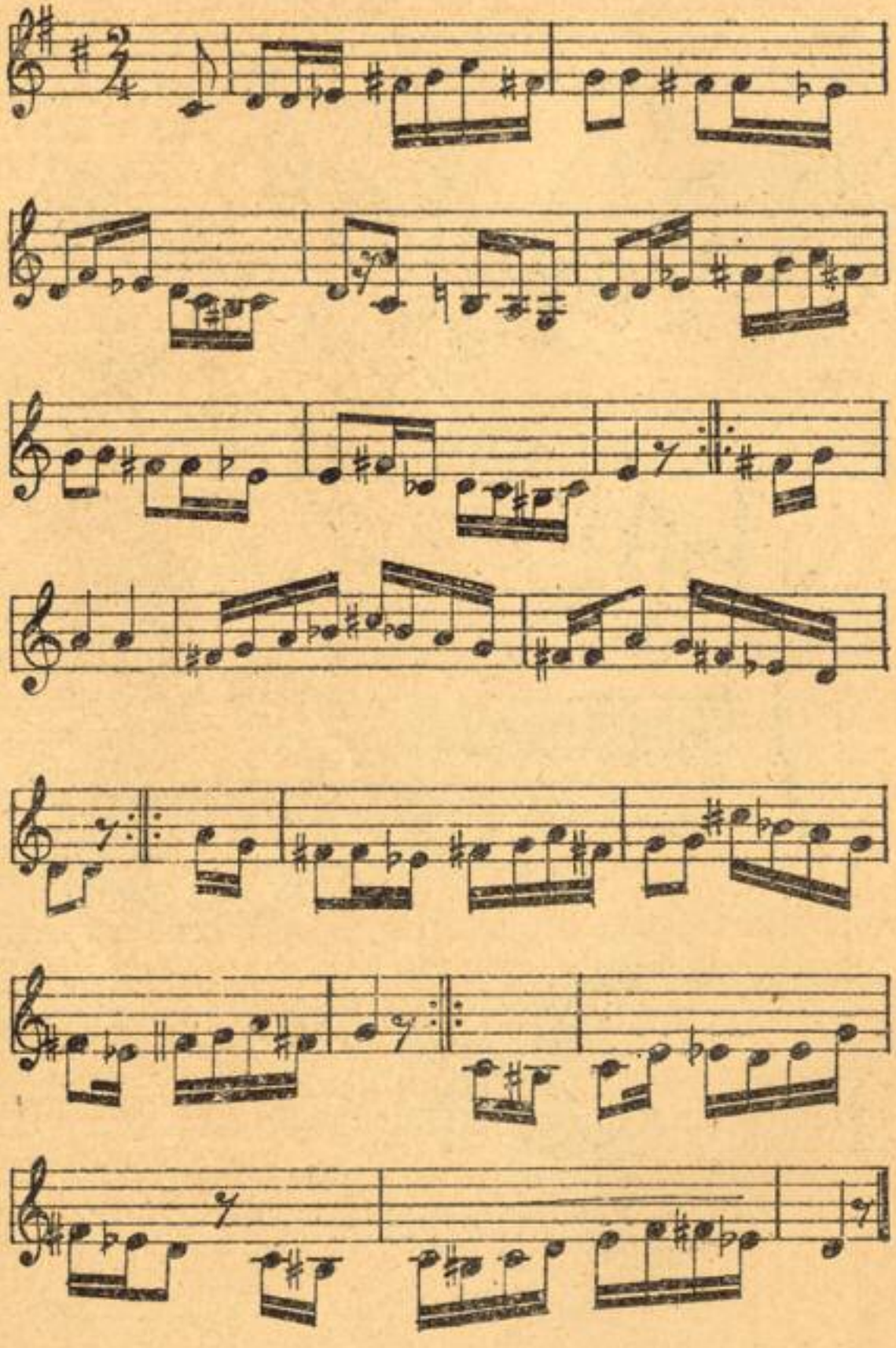

Τὸ Μαργιόλικο

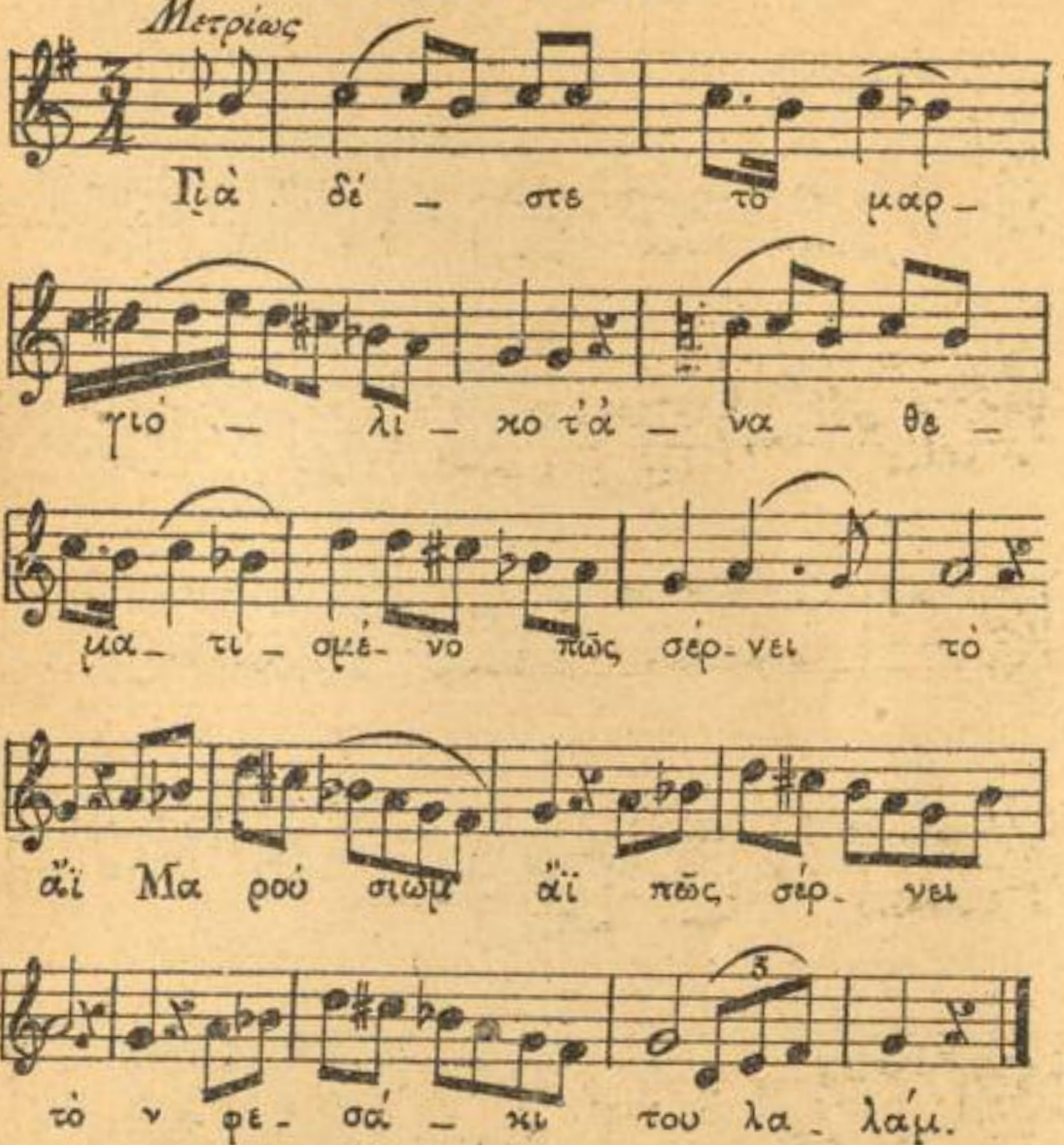

Μετρίως

Γιὰ δέ – στε τὸ μαρ –

γιό – λι – κο τ'ἀ – να – θε –

μα – τι – σμέ – νο πῶς σέρ – νει τὸ

ἄϊ Μα ρού σιωμ ἄϊ πῶς σέρ – νει

τὸ ν φε – σά – κι του λα – λάμ.

Γιὰ ἰδέστε τὸ Μαργιόλικο τ'ἀναθεματισμένο
Πῶς σέρνει τὸ φεσάκι του 'σὰν γάναι μεθυσμένο
— Δὲν εἰμ' ἐγὼ Μαργιόλικο οὔτε καὶ μεθυσμένο
ἡ ἀγάπη μ' ἐβαλάντωσε μ' ἔχει βαλαντωμένο.
Σαράντα κίτρινα φλωριὰ δεμένα σ' ἕνα ῥάμμα
πάρτα Μαρούσιω μιὰ βραδιὰ νὰ κοιμηθουμ' ἀντάμα
— Φωτιὰ νὰ κάψῃ τ' ἄσπρα σου φωτιὰ καὶ τὰ φλωριά σου
τὰ κάλη μου δὲν τ' ἄχω 'γὼ ν' ἀρθοῦν στὴν ἀγκαλιά σου.
τοῦτος ὁ ἄσπρος ὁ λαιμὸς καὶ τὰ γλυκά μου μάτια
γιὰ σένα καὶ τοὺς ὄμοιους σου δὲν γίνονται πραμάτεια.

Συρτός

Μετρίως

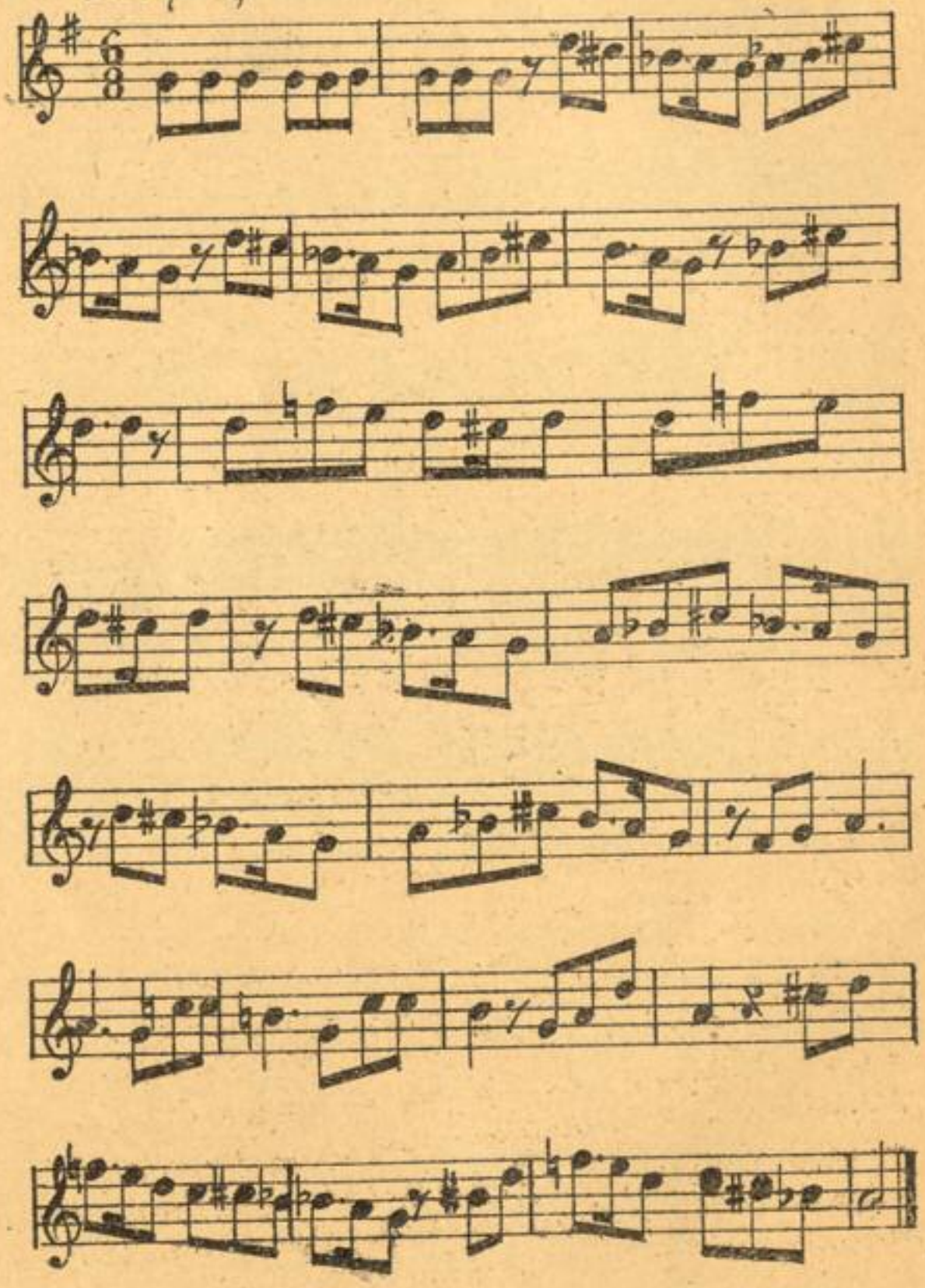

ΦΩΝΗ ΤΗΣ ΗΠΕΙΡΟΥ

ΟΡΓΑΝΟΝ ΤΩΝ ΑΠΑΝΤΑΧΟΥ ΗΠΕΙΡΩΤΩΝ

ΕΤΟΣ ΤΕΤΑΡΤΟΝ

ΣΥΝΔΡΟΜΗ ΕΤΗΣΙΑ : Ἐν Ἑλλάδι.....δρ. **8**

Ἐν Τουρκίᾳ, Αἰγύπτῳ, Ρωμουνίᾳ κτλ.....φρ. χρ. **10**

ΕΡΓΑ

ΚΩΣΤΑ ΚΡΥΣΤΑΛΛΗ

ΑΓΡΟΤΙΚΑ ἐπαινεθέντα εἰς τὸν ποιητικὸν διαγωνισμὸν τοῦ 1890.—δρ. **1.**

Ὁ **ΤΡΑΓΟΥΔΙΣΤΗΣ τοῦ χωριοῦ καὶ τῆς στάνης** βραβευθεὶς εἰς τὸν ποιητικον διαγωνισμὸν τοῦ 1893.—δρ. **2.**

ΠΕΖΟΓΡΑΦΗΜΑΤΑ περιέχουν πολλὰ διηγήματα εἰς Ἠπειρωτικὴν γλῶσσαν —δρ. **1.**

Ἐν τῷ ἐξωτερικῷ ὑπολογίζονται εἰς φράγκα χρυσᾶ.

Οἱ θέλοντες νὰ ἀποκτήσωσι ταῦτα ἂς ἀποτείνωνται πρὸς ἡμᾶς.

ΞΕΝΟΔΟΧΕΙΟΝ "ΗΠΕΙΡΟΣ,,

ΕΝ ΠΕΙΡΑΙΕΙ

Τὸ Ξενοδοχεῖον τοῦτο διευθυνόμενον ὑπὸ τοῦ Ἠπειρώτου κ. Ἀποστ. Στεφανίδου, παρέχει πᾶσαν εὐκολίαν εἰς τοὺς ἐκ Πειραιῶς διερχομένους Ἠπειρώτας.

ΦΙΛΟΣΟΦΙΑ

Ἕκαστον ἀντίτυπον τιμᾶται

Ἐν Ἑλλάδι.....δρ. **2,50**

Ἐν τῷ ἐξωτερικῷ Τουρκίᾳ, Ρωμουνίᾳ κτλ. φρ.χρ. **2,50**